

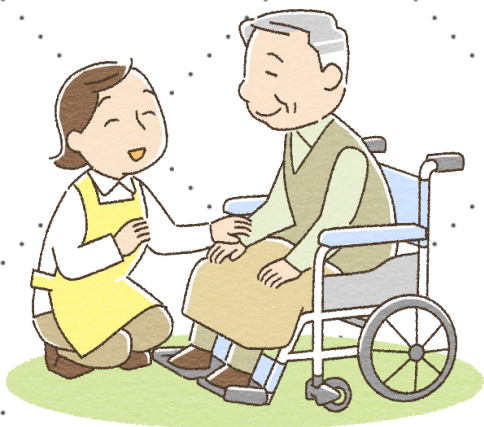

ベルホーム

グループホーム 認知症対応型共同生活介護

施設概要 (R7.01)



諫早市長田町2826-1

 0957-23-9680

1. グループホーム「ベルホーム」はこんな施設

- ・ 認知症の症状がある方が、少人数で共同生活をする施設です。
- ・ 全室個室で、自分の使い慣れた持ち物を持ち込んで生活できます。
- ・ 入浴や食事・排泄等の必要な介護を受ける事が出来ます。

2. どういう方が利用できるのですか？

- ・ 諫早市に住所をお持ちの方
- ・ 認知症の診断がある方
- ・ 要介護認定の要支援2～要介護5の方

上記の条件に全て該当する方が利用する事ができます。

(その他、入所が出来ない方)

- ① 共同生活を営むのに支障がある方
- ② 自傷・他害のある方
- ③ 常時、医療機関において治療の必要な方
- ④ 伝染病疾患のある方

3. 利用の費用について（令和7年1月現在）

要支援2	112,635	左記料金以外に、オムツ代・理美容代・病院代等は実費負担となります。
要介護1	112,776	
要介護2	114,048	
要介護3	114,861	
要介護4	115,462	
要介護5	116,098	

※1ヶ月（30日の場合）の費用の目安【食費・部屋代込み】

※被爆者手帳を保持されている方は1か月(30日)83,500円の負担です。

4. 医療について

主治医については、入所前にご相談します。

緊急時について

急変等、緊急事態が発生した場合は、速やかに対応します。

ご家族へも連絡を入れますので、対応をお願い致します。

(連絡がつくように、事前に数名の連絡先を確認します。)

5. 持ち込み品について

- 枕・かけ布団等の寝具の準備をお願いします。（ベッド・シーツは完備）
- 箸・汁物茶碗・湯飲み・コップ
- 衣類（4～5日分程度・記名をお願いします）
- 靴2足（履きやすい物を、洗い替え用として）
- 日用品・消耗品類（上記以外で本人が使用するもの）
- テレビ（居室でテレビを鑑賞される方はご持参ください）

※荷物が多量になりますと、タンスや衣装ケース等をご持参して頂く場合があります。

※ご自宅で使われていたものをお持ち頂いて結構です。

※通常時の洗濯は施設にて行います。

※衣替え等にご家族様の協力をお願いします。

※季節に合わせて布団・タオルケット等の交換をお願いします。

6. 入所するための手続き

当等施設に直接申し込みください（見学可）

社会福祉法人 清和福祉会
グループホーム ゆたか荘ベルホーム
電話 0957-23-9680
担当：白水（しろうず） 山口創

7. 施設紹介



日中は出来る限り離床を促して、見守りがある環境で趣味活動やレクリエーションを行いながら過ごして頂きます。



全室個室でベッドとエアコンが完備されています。



車椅子の方でも入浴できる浴槽があります。



社会福祉法人 清和福祉会

ホームページで
施設の様子が見れます

